PANDUAN LAPOR DIRI PELAJAR SENIOR PTSB SESI II : 2026/2027

TARIKH-TARIKH PENTING LAPOR DIRI PELAJAR SENIOR

PERKARA	TARIKH
Pembayaran Yuran Pengajian, SAKP, Kamsis Dan MSP	22 Nov 2026 – 15 Dis 2026
Pendaftaran Pengajian Dalam Talian *(spmp.ptsb.edu.my)*	26 Nov 2026 – 05 Dis 2026
Pendaftaran Kursus	26 Nov 2026 – 05 Dis 2026
Tarikh Rasmi Kuliah *(Rujuk Takwim Akademik)*	29 Nov 2026

Carta Alir Proses Lapor Diri Senior Sesi II : 2026/2027

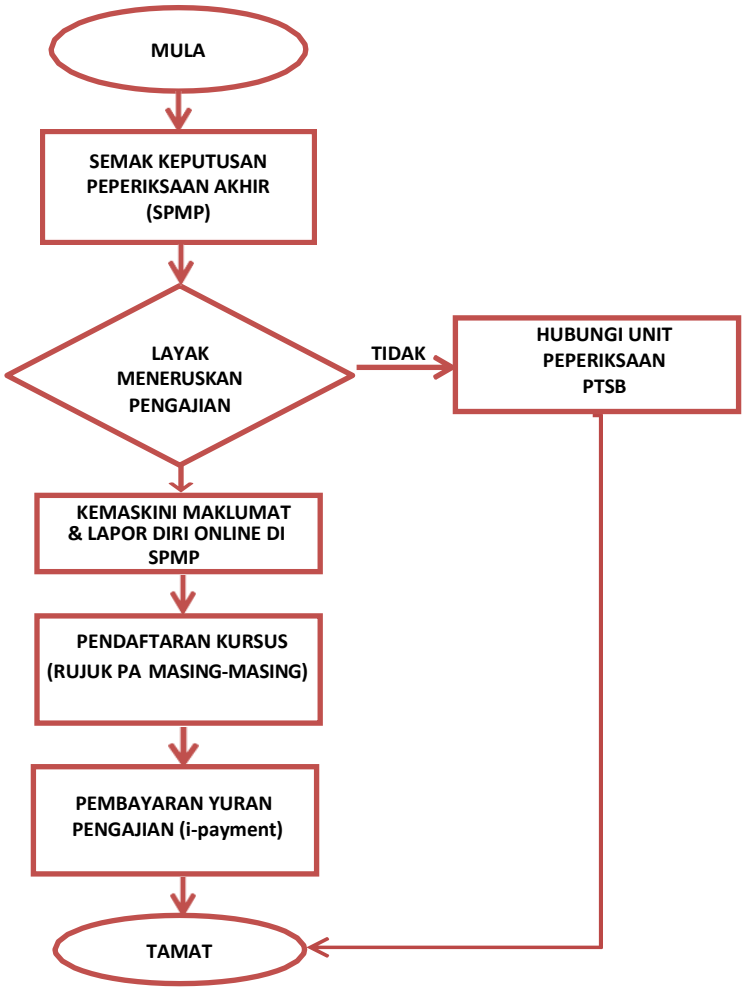

BAYARAN *YURAN PENGAJIAN & YURAN KAMSIS*

SEMESTER	YURAN PENGAJIAN & SAKP (i-payment)	YURAN KAMSIS RM 60 (i-payment)
2	SEMUA PELAJAR PERLU MEMBAYAR YURAN PENGAJIAN KECUALI PELAJAR YANG SEDANG MENJALANI LATIHAN INDUSTRI RUJUK M/S 2 – 5 Yuran Pengajian RM 200.00 SAKP RM 50.00	HANYA PELAJAR YANG MENDAPAT TAWARAN KAMSIS SAHAJA PERLU MEMBUAT BAYARAN RUJUK M/S 2 –5
3		
4		
5		
6		
7		
8		
9		

JADUAL 1

** PELAJAR SENIOR YANG MENJALANI LATIHAN INDUSTRI (LI) TIDAK PERLU BAYAR YURAN PENGAJIAN **

BAYARAN *INSURANS*

SEMESTER (Sesi II : 2026/2027)	SESI KEMASUKAN	NO PENDAFTARAN	BAYARAN INSURANS RM 35
2	I 2026 / 2027	16xxx26F1xxx	TIDAK PERLU BAYAR
3	II 2025 / 2026	16xxx25F2xxx	PERLU BAYAR
4	I 2025 / 2026	16xxx25F1xxx	TIDAK PERLU BAYAR
5	II 2024 / 2025	16xxx24F2xxx	PERLU BAYAR
6	I 2024 / 2025	16xxx24F1xxx	TIDAK PERLU BAYAR
7	II 2023 / 2024	16xxx23F2xxx	PERLU BAYAR
8	I 2023 / 2024	16xxx23F1xxx	TIDAK PERLU BAYAR
9	II 2022 / 2023	16xxx22F2xxx	PERLU BAYAR

JADUAL 2

** BAYAR GUNA KAEDAH BILL PRESENTMENT **
RUJUK M/S 6 - 7

KAEDAH PENDAFTARAN i-Payment

Langkah 1

(1) Layar masuk ke alamat web https://ipayment.anm.gov.my
(2) Klik ' **Daftar** '

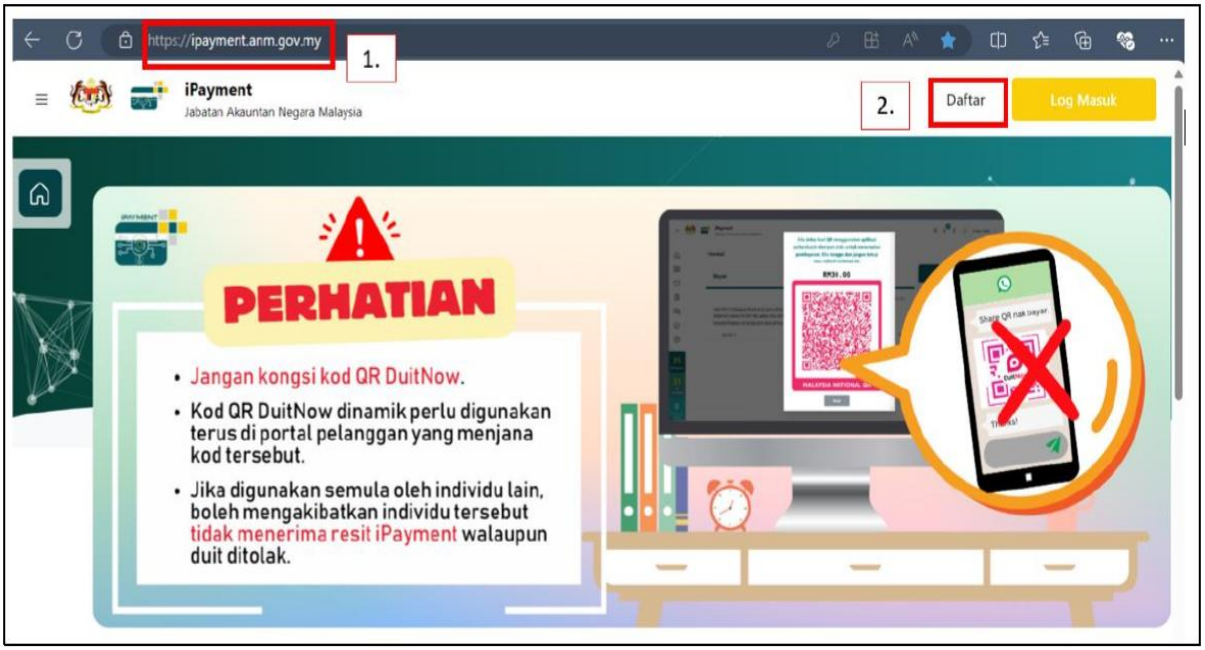

Langkah 2

Lengkapkan pendaftaran profil pengguna di semua bahagian. Pastikan emel yang anda masukkan adalah emel yang masih aktif. Emel tersebut adalah milik Pelajar dan Nama yang di isi adalah seperti di Kad Pengenalan. Klik ' **Daftar** ' apabila telah selesai.

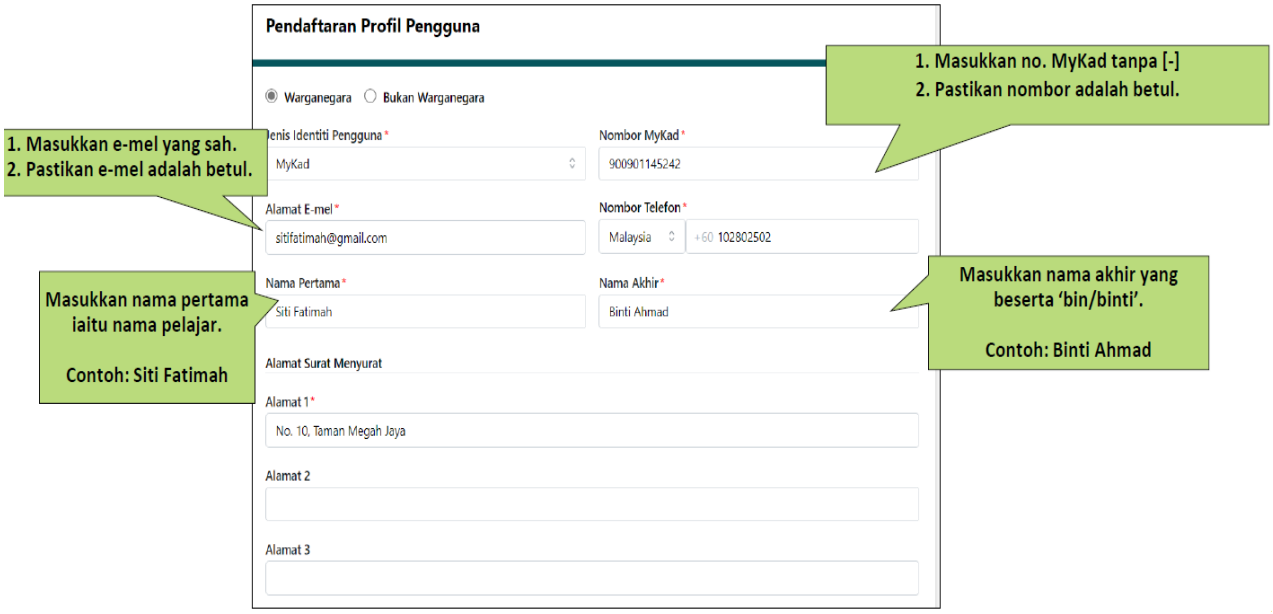

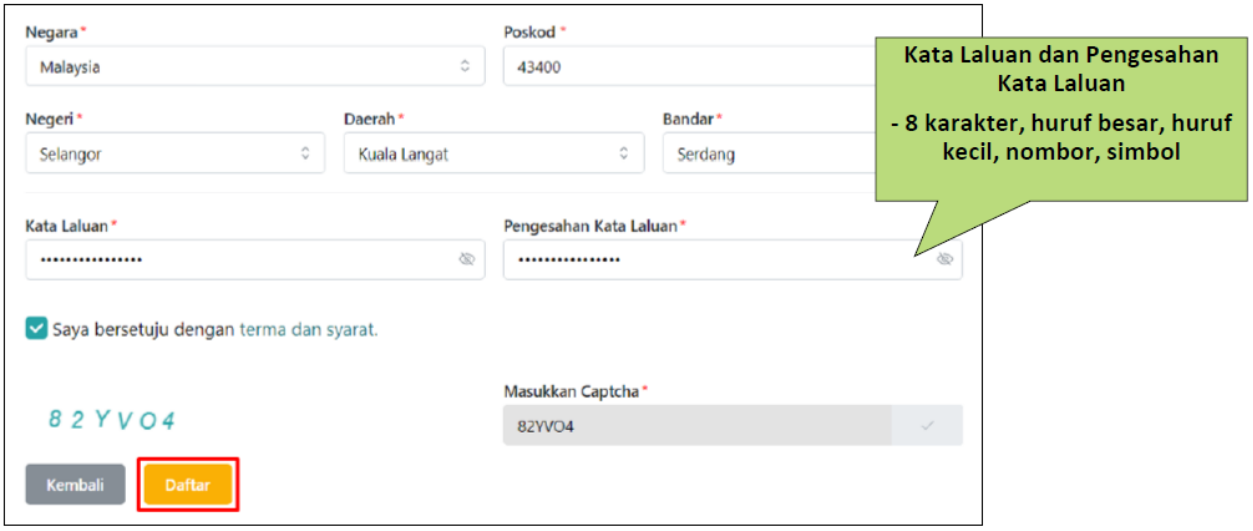

Langkah 3

(1) Semak emel anda untuk pengaktifan akaun. Masukkan kod pengaktifan yang terdapat pada email yang digunakan semasa pendaftaran i-payment.
(2) Klik **' Aktif Akaun '**



KAEDAH PEMBAYARAN MELALUI i-Payment

1. Layari web https://ipayment.anm.gov.my/. Masukkan id pengguna iaitu email pelajar dan kata laluan.



2. Seterusnya, pelajar boleh melihat menu yang berkaitan seperti paparan berikut :-

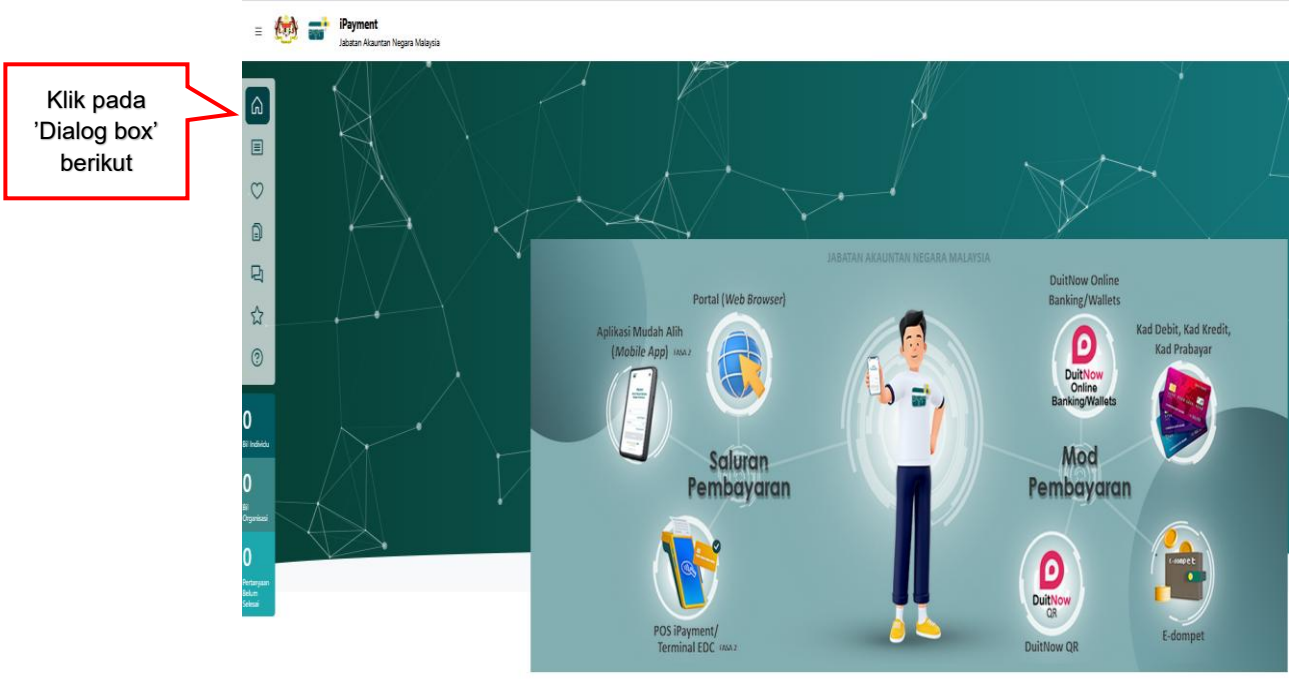

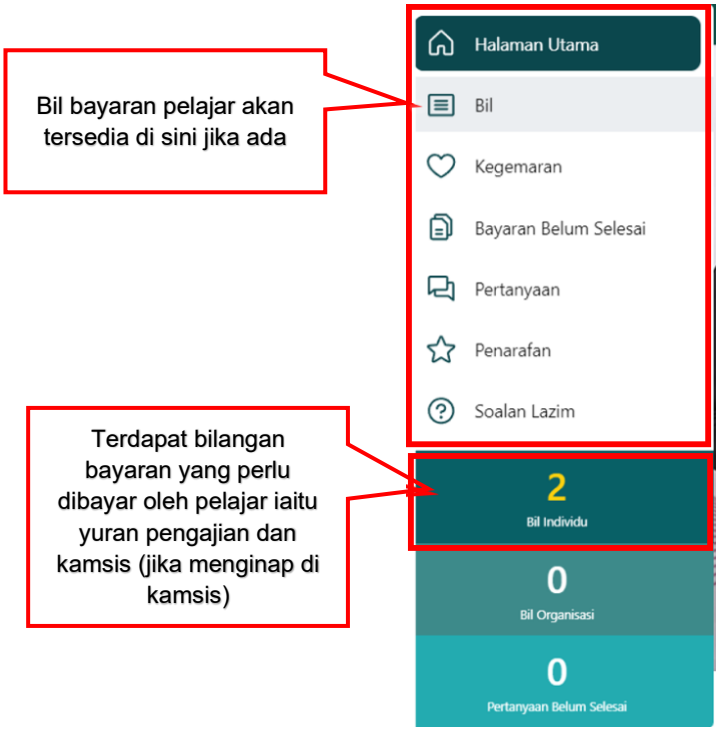

Klik pada ikon menu bil. Bil yang tersedia akan dipaparkan seperti berikut:

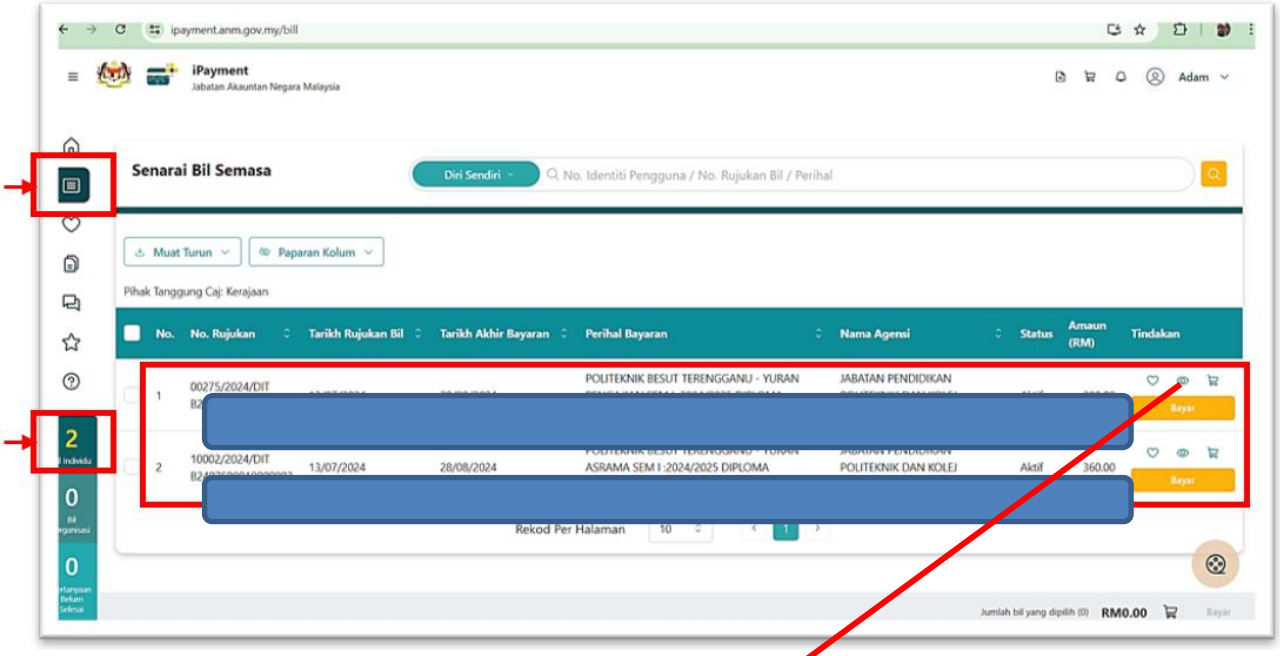

Untuk melihat bayaran terperinci, boleh klik pada ikon

KAEDAH BAYAR *INSURANS (BILL PRESENTMENT)*

a) **Bayaran insurans (RM35) HANYA BOLEH DIBUAT melalui Cash Deposit Machine (CDM) Bank Islam sahaja.**

b) **SILA IKUTI LANGKAH BERIKUT :**

1. **Sila pilih bahasa**



2. **Pilih menu Yuran IPT/ Bill Presentment**

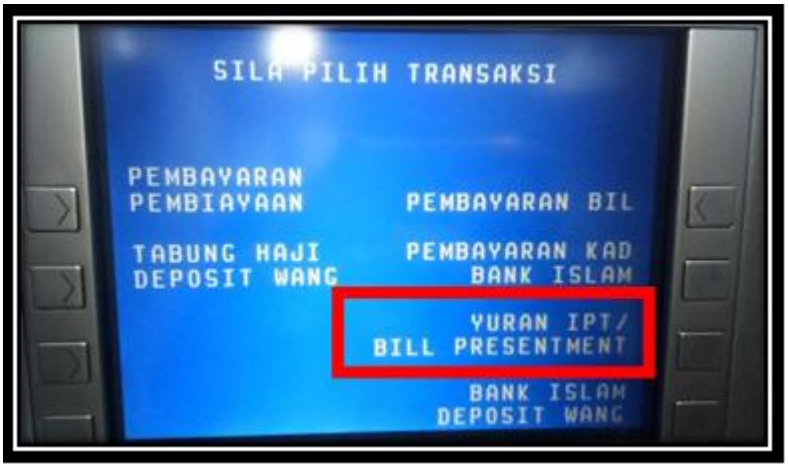

3. **Sila masukkan No. Kad Pengenalan Pelajar**



4. **Sila Pilih POLI TSB KULIM untuk Bayaran Insurans RM 35**



5. **Maklumat Pelajar Akan Dipaparkan dan Sahkan Pembayaran Bil**
6. **Masukkan Duit di dalam CDM dan Sila Simpan Resit untuk Simpanan**

BAYARAN MAJLIS SUKAN POLITEKNIK MALAYSIA

HANYA PELAJAR SEMESTER 2,3,4 DAN 5
SESI II 2026/2027 SAHAJA YANG PERLU MEMBAYAR
YURAN MAJLIS SUKAN POLITEKNIK MALAYSIA SEBANYAK
RM 15.00

- Bayaran boleh dibuat melalui **Pindahan Wang** sahaja (*Electronic Fund Transfer*) ke akaun **Majlis Sukan Politeknik Malaysia.**

  Nama Bank : **Bank Islam Malaysia Berhad**

  No Akaun : **04033010039610**

  Jenis Akaun : **Akaun Semasa**
- Sila nyatakan **No Kad Pengenalan** pelajar sebagai rujukan semasa membuat bayaran.

SEMUA RESIT BAYARAN PERLU DISERAHKAN KE PEJABAT JABATAN SUKAN DAN KO KURIKULUM (JSKK) SEBELUM 15 DIS 2026

PENDAFTARAN KURSUS SECARA ONLINE

a) Semua pelajar **DIWAJIBKAN** untuk membuat **LAPOR DIRI** secara **ONLINE** melalui **Portal SPMP KECUALI** pelajar yang menjalani **Latihan Industri (LI).**

b) Pastikan anda telah menjelaskan yuran pengajian sebelum membuat pendaftaran secara ***online***.

c) Pendaftaran hanya boleh dibuat selepas **3 HARI BEKERJA** pembayaran yuran dibuat.

d) Pembayaran yang dibuat pada hari **Jumaat – Ahad** akan dikemaskini pada hari **Isnin** berikutnya.

e) Buat satu salinan bagi setiap slip bayaran untuk simpanan sendiri.

KAEDAH LAPOR DIRI SECARA *ONLINE*

a) Layari **http://spmp.ptsb.edu.my**

b) Log masuk. (Sila berurusan dengan **Penasihat Akademik** sekiranya anda lupa kata laluan untuk tujuan ***RESET*** kata laluan).

c) Klik pada menu **Hal Ehwal Pelajar > Pendaftaran > Lapor Diri Pelajar Senior**.

d) Pelajar **WAJIB** untuk mengemaskini **Maklumat Pendapatan Ibu/ Bapa/ Penjaga**, **Nombor Telefon** dan **Alamat TERKINI** pelajar dan penjaga. Pastikan maklumat terkini yang sah bagi memudahkan sebarang urusan **KECEMASAN.**

e) Cetak Slip Lapor Diri untuk simpanan dan rujukan.

f)





SAHSIAH DAN RUPA DIRI



KALENDAR AKADEMIK

KEMENTERIAN PENDIDIKAN TINGGI
JABATAN PENDIDIKAN POLITEKNIK DAN KOLEJ KOMUNITI

KALENDAR AKADEMIK 2026/2027
PROGRAM DIPLOMA DAN SIJIL POLITEKNIK DAN KOLEJ KOMUNITI

INSTITUSI A - Kedah, Kelantan dan Terengganu
INSTITUSI B - Perlis, Pulau Pinang, Perak, Selangor, Negeri Sembilan, Melaka, Pahang, Johor, Sabah, Sarawak, Wilayah Persekutuan Kuala Lumpur

INSTITUSI / TARIKH		BIL MINGGU	AKTIVITI	CATATAN	LATIHAN INDUSTRI (LI) / *WORK BASED LEARNING* (WBL)
INSTITUSI A	INSTITUSI B				
SESI I : 2026/2027					
21/06/26 - 27/06/26	22/06/26 - 28/06/26	1	Pendaftaran Pelajar Baharu/Aktiviti Suai Kenal		**Politeknik** **LI / WBL** **07/08 Jun 2026 - 22/23 Oktober 2026 (20 minggu) **Kolej Komuniti** **LI / WBL** **07/08 Jun 2026 – 24/25 September 2026 (16 minggu) **Sijil Teknologi Elektrik Pemasangan dan Perkhidmatan (STE)** **18 Mei 2026 – 17 November 2026 (6 bulan)
28/06/26 - 29/08/26	29/06/26 - 30/08/26	9	Kuliah	• Maulidur Rasul : 25/08/2026 (Selasa)	
30/08/26 - 05/09/26	31/08/26 - 06/09/26	1	Cuti Pertengahan Semester	• Hari Kebangsaan : 31/08/2026 (Isnin)	
06/09/26 - 10/10/26	07/09/26 - 11/10/26	5	Kuliah	• Hari Malaysia : 16/09/2026 (Rabu)	
11/10/26 - 16/10/26	12/10/26 - 16/10/26	1	Minggu Ulang Kaji		
17/10/26 - 08/11/26	17/10/26 - 08/11/26	3	Peperiksaan Akhir Semester (kecuali STE)	• Hari Deepavali - kecuali Negeri Sarawak : 08/11/2026 (Ahad)	
09/11/26 - 28/11/26	09/11/26 - 29/11/26	3	Cuti Akhir Semester		
SESI II : 2026/2027					
22/11/26 - 28/11/26	23/11/26 - 29/11/26	1	Pendaftaran Pelajar Baharu/Aktiviti Suai Kenal		**Politeknik** **LI / WBL** **29/30 November 2026 - 15/16 April 2027 (20 minggu) **Kolej Komuniti** **LI / WBL** **29/30 November 2026 - 18/19 Mac 2027 (16 minggu) **Sijil Teknologi Elektrik Pemasangan dan Perkhidmatan (STE)** **30 November 2026 - 29 Mei 2027 (6 bulan)
29/11/26 - 06/02/27	30/11/26 - 07/02/27	10	Kuliah	• Hari Krismas : 25/12/2026 (Jumaat) • Tahun Baru : 01/01/2027 (Jumaat) • Tahun Baru Cina : 06&07/02/2027 (Sabtu & Ahad)	
07/02/27 - 13/02/27	08/02/27 - 14/02/27	1	Cuti Pertengahan Semester		
14/02/27 - 06/03/27	15/02/27 - 07/03/27	3	Kuliah		
07/03/27 - 13/03/27	08/03/27 - 14/03/27	1	Cuti Perayaan	• Hari Raya Aidilfitri : 10 & 11/03/2027 (Rabu & Khamis)	
14/03/27 - 20/03/27	15/03/27 - 21/03/27	1	Kuliah		
21/03/27 - 26/03/27	22/03/27 - 26/03/27	1	Minggu Ulang Kaji		
27/03/27 - 16/04/27	27/03/27 - 16/04/27	3	Peperiksaan Akhir Semester (kecuali STE)		
19/04/27 - 19/06/27	19/04/27 - 20/06/27	9	Cuti Akhir Semester/ Semester Pendek Pelaksanaan Semester Pendek bergantung kepada institusi (Kuliah Semester Pendek bermula pada 19 April 2027)	• Hari Pekerja : 01/05/2027 (sabtu) • Hari Raya Aidiladha : 17/05/2027 (Isnin) • Hari Wesak : 20/05/2027 (Khamis) • Awal Muharram : 06/06/2027 (Ahad) Hari Keputeraan Yang di-Pertuan Agong : 07/06/2027 (Isnin)	
SESI I : 2027/2028					
13/06/27 - 19/06/27	14/06/27 - 20/06/27	1	Pendaftaran Pelajar Baharu/ Aktiviti Suai Kenal		

Nota : Tertakluk kepada sebarang perubahan :
1. Dasar Kementerian Pendidikan Tinggi dan Jabatan Pendidikan Politeknik dan Kolej Komuniti.
2. Cuti umum.

**Tertakluk kepada hari bekerja industri.

Diluluskan oleh :

(DR. SHAMSURI BIN ABDULLAH)
Ketua Pengarah
Pendidikan Politeknik dan Kolej Komuniti
Kementerian Pendidikan Tinggi
Tarikh : 16/01/2026